

# GENOTEST

## GENOMIC TESTING

Full name of the animal: \_\_\_\_\_

Birth date: \_\_\_\_\_ EU registration number: \_\_\_\_\_

Sire's name: \_\_\_\_\_ Sire's original reg. \_\_\_\_\_

Dam's name: \_\_\_\_\_

Dam's EU reg: \_\_\_\_\_ Dam's birth date \_\_\_\_\_

Dam's sire (MGS) name: \_\_\_\_\_ MGS original reg: \_\_\_\_\_

Grand dam's(MGD) name: \_\_\_\_\_

Grand dam's EU reg: \_\_\_\_\_ MGD birth date: \_\_\_\_\_

Owner's name \_\_\_\_\_

Phone number: \_\_\_\_\_ E-mail: \_\_\_\_\_

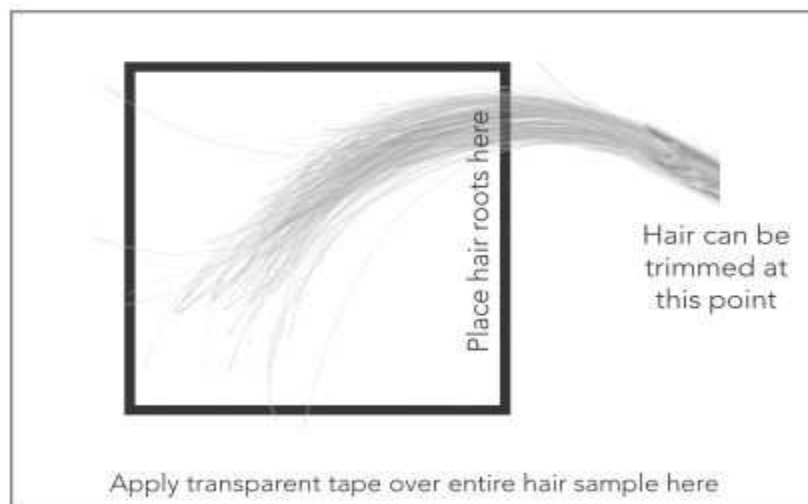

Liimaa karvanäyte suoraan tähän paperiin niin, että karvojen juuret osuvat rajatulle alueelle. Kiinnitä karvat juurien kohdalta kirkkaalla teipillä paperiin. Taita paperi kaksinkerroin niin, että karvat jäävät taitoksen sisäpuolelle ja postita A5-kuoressa osoitteeseen Semex Finland Oy, Viikatetie 3, 91900 LIMINKA



## TÄYTTÖOHJEET:

Täytä kaikki lähetteen kohdat huolellisesti englanninkieliselle kaavakkeelle oheisen ohjeen mukaan:  
HUOM! Vain holstein- jersey- ja brown swiss rotuja testataan!

Eläimen koko nimi (full name of the animal),

Syntymäaika (birth date) muodossa vuosi-kuukausi-päivä, esim 110623, ja syntymäpäivän perään eläimen syntymätunnus (EU registration number).

Isän nimi (Sire's name) isän ALKUPERÄINEN ktk-numero (sire's reg) (löytyy CDN:stä tai Faban Interbullista)

Emän nimi (dam's name) emän syntymätunnus(Dam's EU reg)emän syntymäaika

Emänisän nimi ja ALKUPERÄINEN ktk-numero (löytyy CDN:stä tai Faban Interbullista)

Emänemän nimi (MGD' s name) emänemän syntymätunnus(MGD\*s EU reg) ja syntymäaika

Omistaja (owner), puhelin (phone number), sähköposti (e-mail)

Ota näyte mahdollisimman PUHTAASTA paikasta, mieluiten hännän pitkistä karvoista. Jos mahdollista, pese näytekohta ensin, jotta siinä ei varmasti ole vierasta DNA'ta. Ota vähintään 40 karvan suuruinen näyte, ja huolehdi, että saat karvojen JUURITUPET mukaan näytteeseen (paksumpi kohta karvan juuressa) Älä koske karvan juuriin, ettei niihin sekoitu muuta DNA'ta kuin eläimen omaa. Liimaa karvanäyte lähete-paperiin kirkaalla teipillä niin, että karvan juuret jäävät teipin alle suojaan. Taita lähete-paperi kaksinkerroin niin, että karvanäyte jää suojaan, ja lähetä lähete karvoineen osoitteeseen Semex Finland Oy, Viikatetie 3, 91900 LIMINKA.

Vinkki: Karsinassa on helppo kerätä karvat tarrareunaiselle muistilapulle. Laita karvan kärjet tarraan kiinni, niin voit helposti siirtää näytteen lähetteeseen, teipata sen kiinni ohjeen mukaan, ja joko irrottaa tarran tai leikata karvojen kärjet pois kuvan osoittamalla tavalla.

Tulokset julkaistaan ominaisuuksittain osoitteessa [www.cdn.ca](http://www.cdn.ca) ja niistä lasketaan GPA LPI kokonaisjalostusarvon ennuste. Tutkimuksen tilaaja hakee itse tulokset CDN:stä. Kaikki tulokset ovat julkisia.